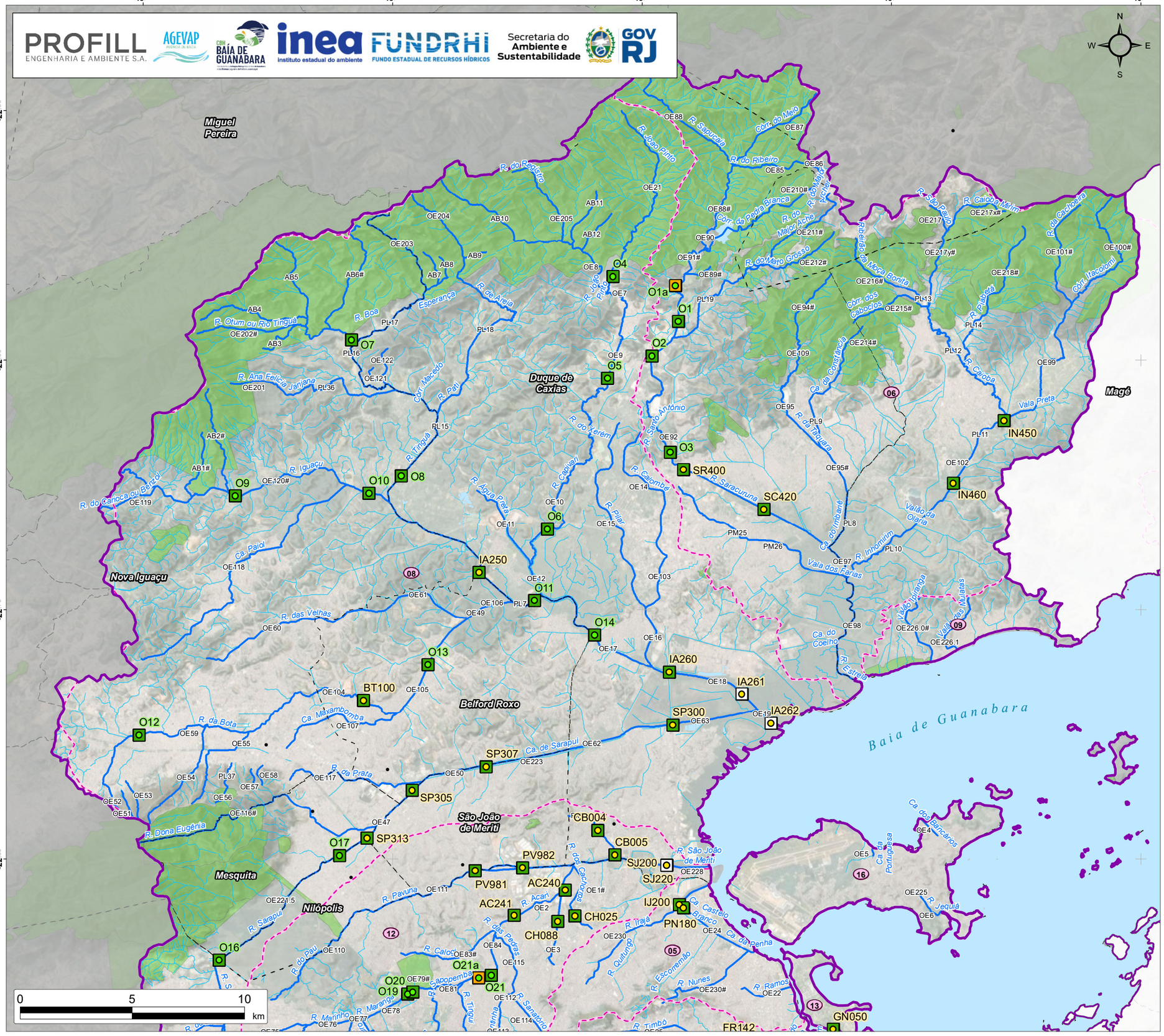

Situação da Rede de Monitoramento da Qualidade da Água Oeste Pt. 1

Legenda

- Sede Capital Estadual
- Sede Municipal
- Trechos Selecionados (Rótulo com "#" corresponde a trechos com subdivisão)
- Trecho de Drenagem
- Massa D'água
- Subcomitês
- Subcomitê - Trecho Oeste
- Subbacias Hidrográficas
- Limite Municipal
- Unidade Conservação (Proteção Integral)

Rede de Monitoramento da Qualidade da Água

- CBH
- INEA

Situação do Monitoramento

- Ativo
- Medição pontual
- Possivelmente descontinuado

Localização

Informações

Fonte de dados:
- Trechos Selecionados: Profill, 2025
- Monitoramento: INEA/CBH/SMAC, 2025
- Sedes/Localidades/Limite Municipal/Massa d'água: IBGE, 2023
- Curso hídrico/Subcomitês/Subbacias: INEA, 2022
- Unidade de Conservação: ICMS Verde/INEA/MMA, 2025

GCS SIRGAS 2000 | Escala: 1:170.000 | Data: Mar/2026

Dados do Projeto

DEFINIÇÃO DE TRECHOS PRIORITÁRIOS COM VISTAS À ELABORAÇÃO DE FUTURA PROPOSTA DE ENQUADRAMENTO DE CORPOS HÍDRICOS NA RH-V

Execução técnica: PROFILL ENGENHARIA E AMBIENTE S.A.

Realização: AGEVAP Agência de Bacia; CBH Baía de Guanabara