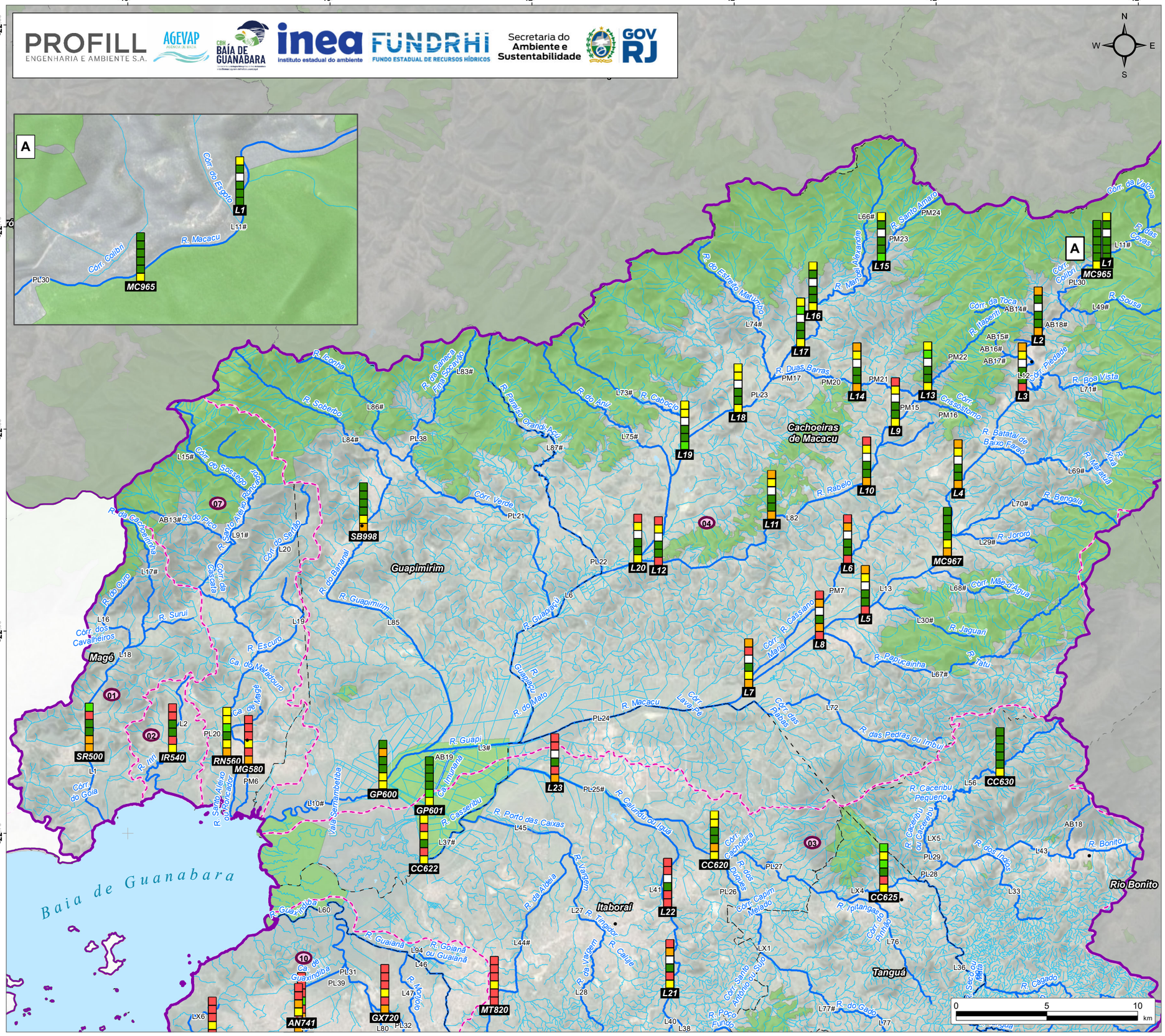

Percentual de Amostras Conforme Classe 2 (Doce) e Classe 1 (Salobra) Leste Pt. 1

Legenda

- Sede Capital Estadual
- Sede Municipal
- Trechos Selecionados (Rótulo com "#" corresponde a trechos com subdivisão)
- Trecho de Drenagem
- Massa D'água
- Subcomitê - Trecho Leste
- Subbacias Hidrográficas
- Limite Municipal
- Unidade Conservação (Proteção Integral)

Parâmetros

- DBO
- OD
- N. Amon.
- Nitrato
- P Total
- Col. Term.

Doce | Salobra | Cód. Estac.

Classe por % de Conformidade*

- Sem Informação
- 0 ≤ x < 25%
- 25 ≤ x < 50%
- 50 ≤ x < 80%
- 80 ≤ x < 90%
- 90 ≤ x ≤ 100%

*Classe 2 (Águas Doces)
Classe 1 (Águas Salobras)

Localização

Informações

Fonte de dados:
- Trechos selecionados/Classes: Profill, 2026
- Monitoramento: INEA e CBH, 2025
- Unidade de Conservação: ICMS Verde/INEA/MMA, 2025
- Sedes/Localidades/Limite Municipal/Massa d'água: IBGE, 2023
- Curso hídrico/Subcomitês/Subbacias: INEA, 2022

GCS SIRGAS 2000 | Escala: 1:210.000 | Data: Maio/2026

Dados do Projeto

DEFINIÇÃO DE TRECHOS PRIORITÁRIOS COM VISTAS À ELABORAÇÃO DE FUTURA PROPOSTA DE ENQUADRAMENTO DE CORPOS HÍDRICOS NA RH-V

Execução técnica: PROFILL ENGENHARIA E AMBIENTE S.A.

Realização: AGEVAP Agência de Bacia; CBH Baía de Guanabara