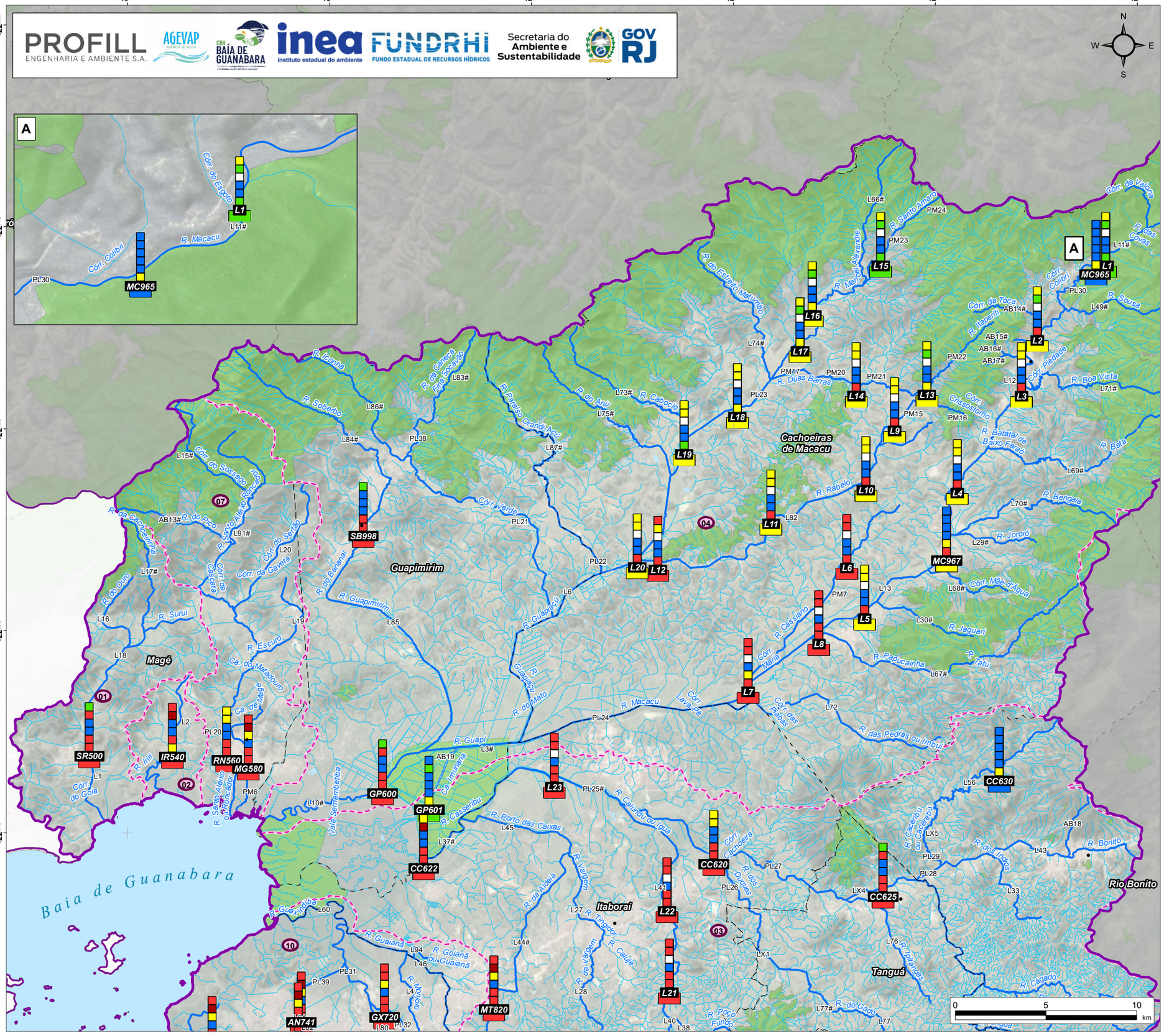

Classe Equivalente à Resolução CONAMA 357/2005 Leste Pt. 1

Legenda

- Sede Capital Estadual
- Sede Municipal
- Trechos Selecionados (Rótulo com "#" corresponde a trechos com subdivisão)
- Trecho de Drenagem
- Massa D'água
- Subcomitê - Trecho Leste
- Subbacias Hidrográficas
- Limite Municipal
- Unidade Conservação (Proteção Integral)

Parâmetros	Águas Doces	Águas Salobras
DBO	Classe 1	Classe 1
OD	Classe 2	Classe 2
N. Amon.	Classe 3	Classe 3
Nitrato	Classe 4	Classe 3 (AC)
P Total	Classe 4 (AC)	SLE
Col. Term.	Sem Inf.	Sem Inf.
Doce / Salobra / Cód. Estac.		

Classe Final (P.80)

Classe Final QA - P.80 (Res. CONAMA 357/2005)

Localização

Informações

Fonte de dados:
- Trechos selecionados/Classes: Profill, 2026
- Monitoramento: INEA e CBH, 2025
- Unidade de Conservação: ICMS Verde/INEA/MMA, 2025
- Sedes/Localidades/Limite Municipal/Massa d'água: IBGE, 2023
- Curso hídrico/Subcomitês/Subbacias: INEA, 2022

GCS SIRGAS 2000 | Escala: 1:210.000 | Data: Maio/2026

Dados do Projeto

DEFINIÇÃO DE TRECHOS PRIORITÁRIOS COM VISTAS À ELABORAÇÃO DE FUTURA PROPOSTA DE ENQUADRAMENTO DE CORPOS HÍDRICOS NA RH-V

Execução técnica: PROFILL ENGENHARIA E AMBIENTE S.A.

Realização: AGEVAP Agência de Bacia; CBH Baía de Guanabara