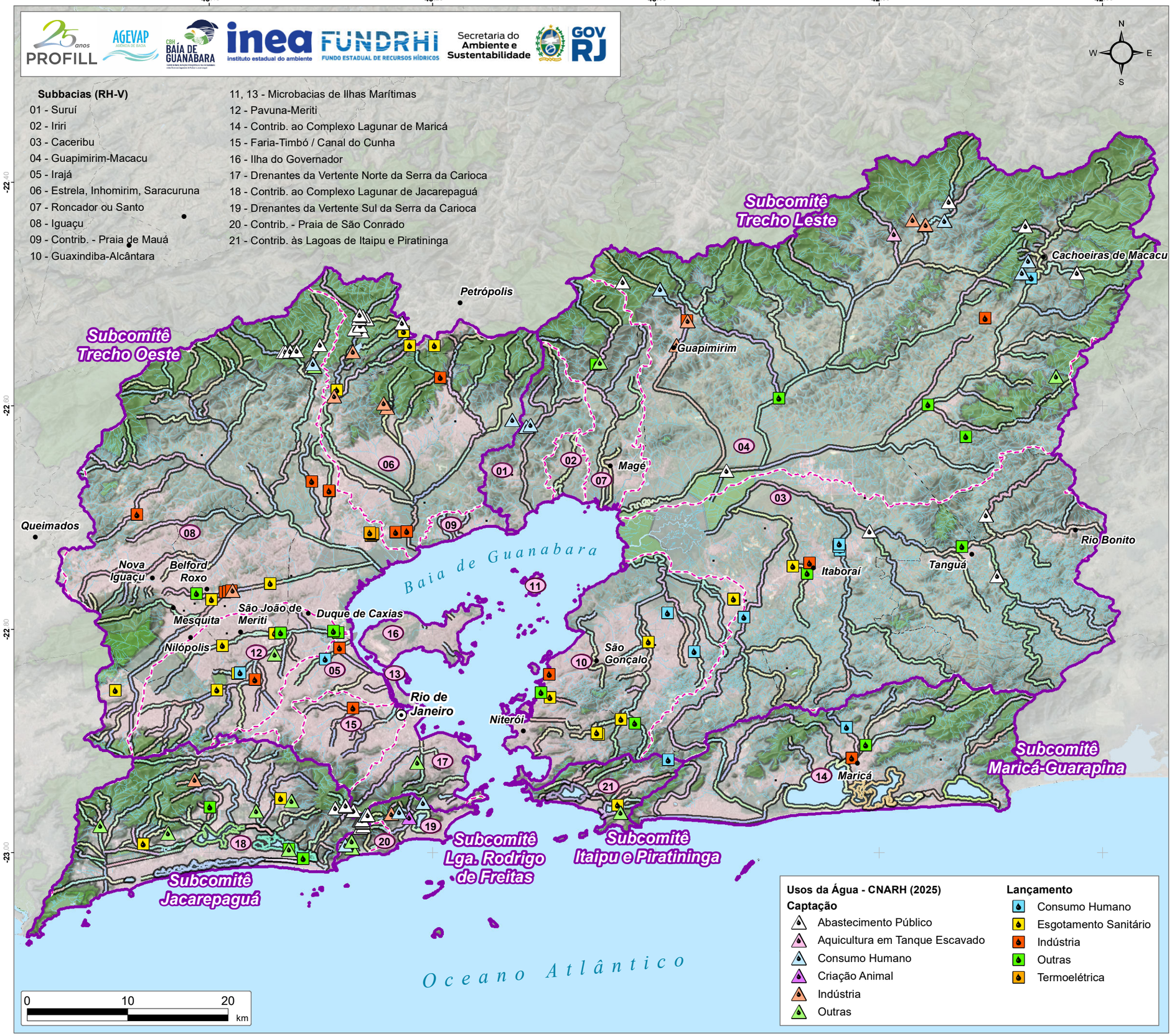

Usos da Água
RH - V

Legenda

- Sede Capital Estadual
- Sede Municipal
- Localidade
- Trechos Selecionados
- Curso Hídrico
- Massa D'água
- Limite Municipal
- Subcomitês
- Subbacias Hidrográficas
- Unidades de Conservação (Proteção Integral)
- Área Urbanizada

Localização

Informações

Fonte de dados:
- Trechos selecionados: Profill, 2025
- Usos da Água: CNARH, 2025
- Sedes/Localidades/Limite Municipal/Massa d'água: IBGE, 2023
- Área urbanizada: MapBiomas 10m Col. 2, 2023
- Curso hídrico/Subcomitês/Subbacias: INEA, 2022
- Unidades de Conservação: ICMS Verde/INEA/MMA, 2025

GCS SIRGAS 2000 | **Escala: 1:380.000** | Data: Nov/2025

Dados do Projeto

DEFINIÇÃO DE TRECHOS PRIORITÁRIOS COM VISTAS À ELABORAÇÃO DE FUTURA PROPOSTA DE ENQUADRAMENTO DE CORPOS HÍDRICOS NA RH-V

Execução técnica: PROFILL 25 anos

Realização: AGEVAP Agência de Bacia; CBH Baía de Guanabara