UCs, AIPM & FCU - Trecho Oeste
(Sub-bacias 05, 12, 13, 15, 16 e 17)

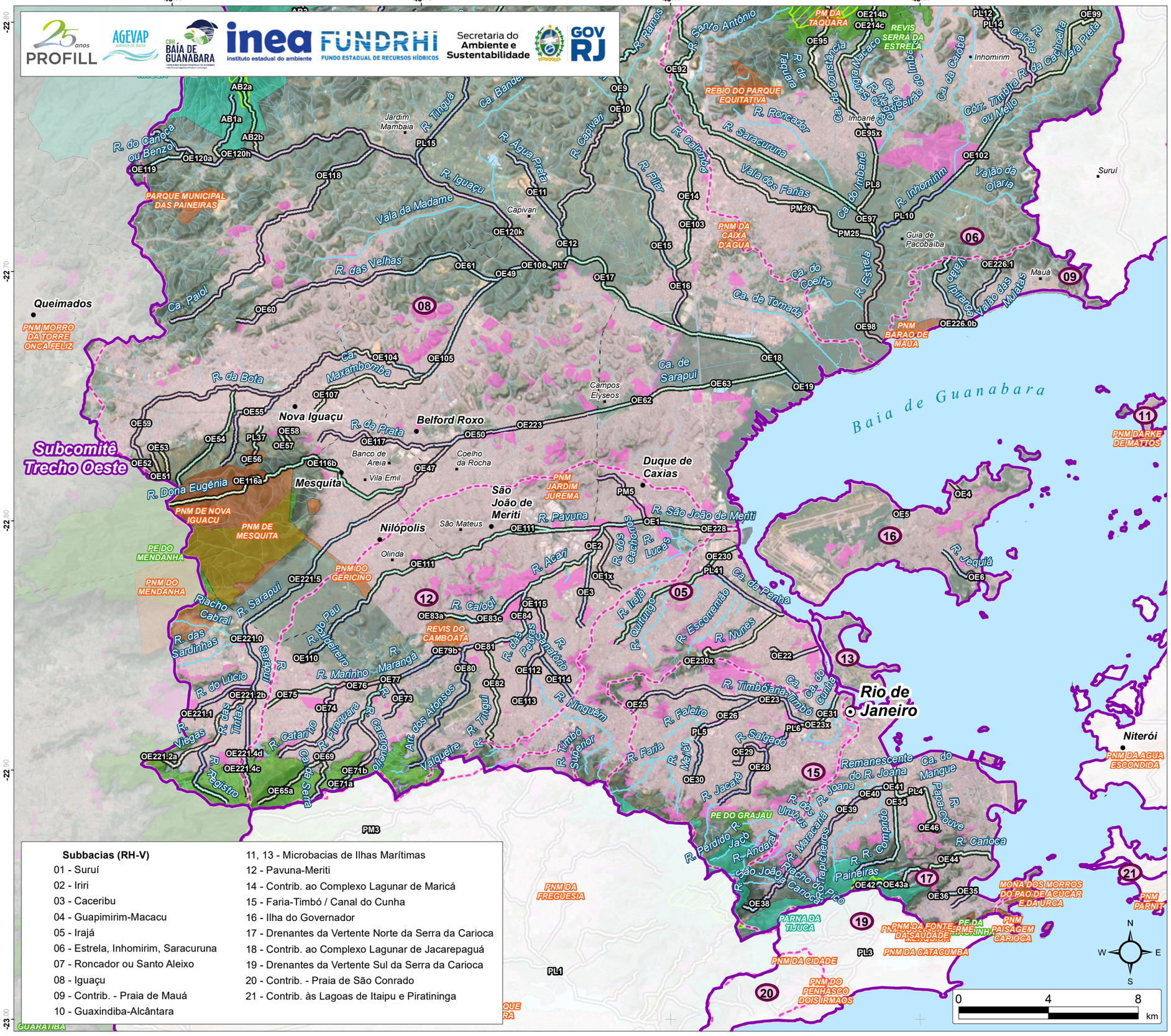

Legenda

- Sede Capital Estadual
- Sede Municipal
- Localidade
- Trechos Selecionados
- Curso Hídrico Principal
- Trecho de Drenagem
- Massa D'água
- Limite Municipal
- Subcomitê - Trecho Oeste
- Subbacias Hidrográficas
- Área Urbanizada
- Favelas e Comunidades Urbanas
- Áreas de Interesse para Proteção de Mananciais (AIPMs)

UCs (Proteção Integral)

- Municipais
- Estaduais
- Federais

Localização

Informações

Fonte de dados:
- Trechos selecionados: Profill, 2025
- Favelas e Comunidades Urbanas: IBGE, 2022
- Sedes/Localidades/Limite Municipal/Massa d'água: IBGE, 2023
- Área urbanizada: MapBiomas 10m Col. 2, 2023
- Curso hídrico/Subcomitês/Subbacias/AIPM: INEA, 2022
- Unidades de Conservação: ICMS Verde/INEA/MMA, 2025

GCS SIRGAS 2000 | Escala: 1:170.000 | Data: Nov/2025

Dados do Projeto

DEFINIÇÃO DE TRECHOS PRIORITÁRIOS COM VISTAS À ELABORAÇÃO DE FUTURA PROPOSTA DE ENQUADRAMENTO DE CORPOS HÍDRICOS NA RH-V

Execução técnica: PROFILL 25 anos

Realização: AGEVAP Agência de Bacia; CBH Baía de Guanabara