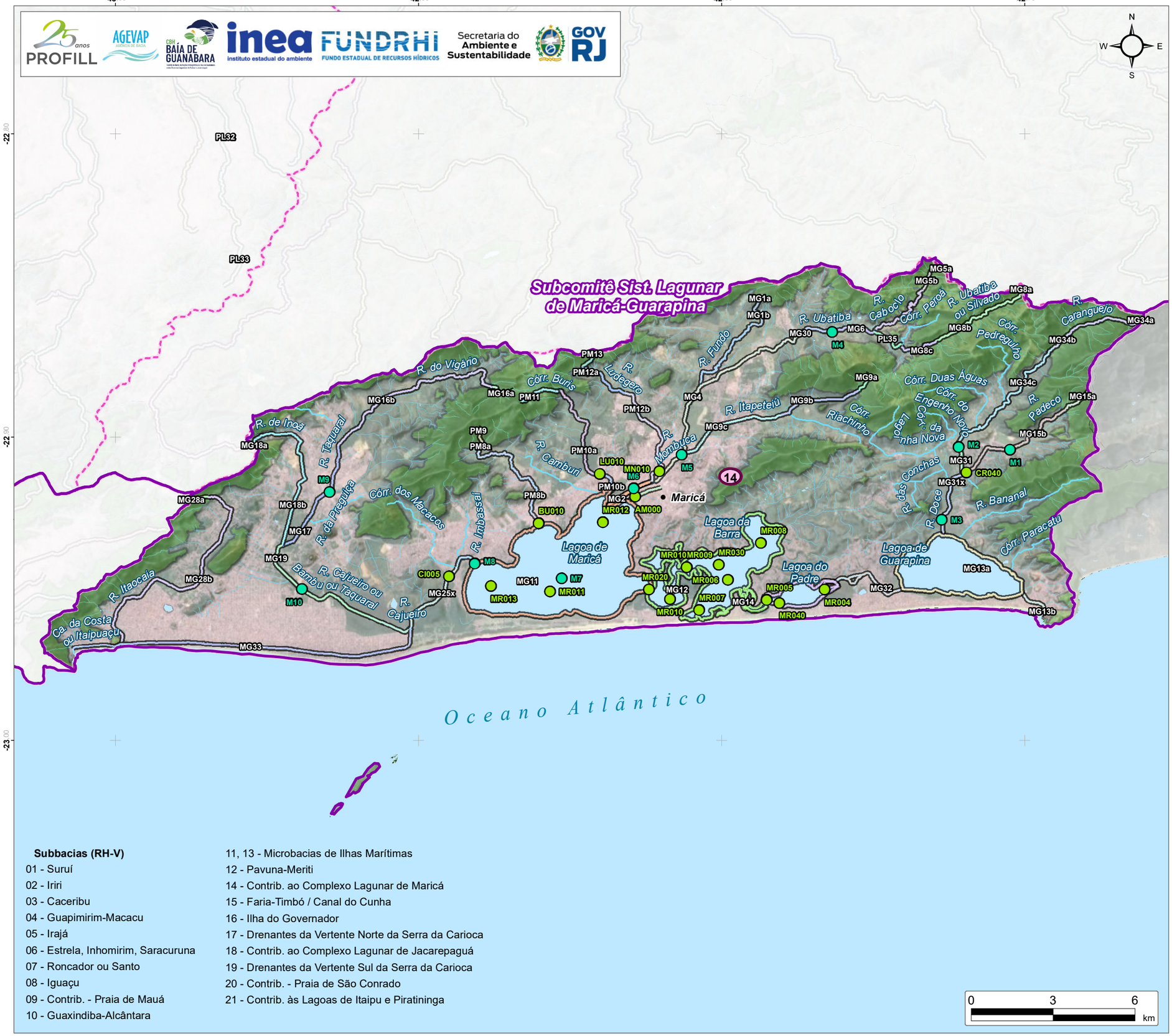

Subbacias (RH-V)

01 - Suruí
02 - Iriri
03 - Caceribu
04 - Guapimirim-Macacu
05 - Irajá
06 - Estrela, Inhomirim, Saracuruna
07 - Roncador ou Santo
08 - Iguaçu
09 - Contrib. - Praia de Mauá
10 - Guaxindiba-Alcântara
11, 13 - Microbacias de Ilhas Marítimas
12 - Pavuna-Meriti
14 - Contrib. ao Complexo Lagunar de Maricá
15 - Faria-Timbó / Canal do Cunha
16 - Ilha do Governador
17 - Drenantes da Vertente Norte da Serra da Carioca
18 - Contrib. ao Complexo Lagunar de Jacarepaguá
19 - Drenantes da Vertente Sul da Serra da Carioca
20 - Contrib. - Praia de São Conrado
21 - Contrib. às Lagoas de Itaipu e Piratininga

Monitoramento - Sist. Lagunar de Maricá-Guarapina

Legenda

- Sede Capital Estadual
- Sede Municipal
- Localidade
- Monitoramento da Qualidade da Água (CBH)
- Monitoramento da Qualidade da Água (Pref. Rio)
- Monitoramento da Qualidade da Água (INEA)
- Trechos Selecionados
- Curso Hídrico Principal
- Trecho de Drenagem
- Massa D'água
- Limite Municipal
- Subcomitê - Sist. Lagunar de Maricá-Guarapina
- Subbacias Hidrográficas
- Área Urbanizada
- Unidades de Conservação (Proteção Integral)

Localização

Informações

Fonte de dados:
- Trechos selecionados: Profill, 2025
- Monitoramento: CBH/INEA/Pref. Rio
- Sedes/Localidades/Limite Municipal/Massa d'água: IBGE, 2023
- Área urbanizada: MapBiomas 10m Col. 2, 2023
- Curso hídrico/Subcomitês/Subbacias: INEA, 2022
- Unidades de Conservação: ICMS Verde/INEA/MMA, 2025

GCS SIRGAS 2000 | Escala: 1:140.000 | Data: Nov/2025

Dados do Projeto

DEFINIÇÃO DE TRECHOS PRIORITÁRIOS COM VISTAS À ELABORAÇÃO DE FUTURA PROPOSTA DE ENQUADRAMENTO DE CORPOS HÍDRICOS NA RH-V

Execução técnica

Realização